TEKOFSET

SUPERMAN

HAFTALIK GENÇLİK DERGİSİ
SAYI : 9 FİATI: 15 TL.

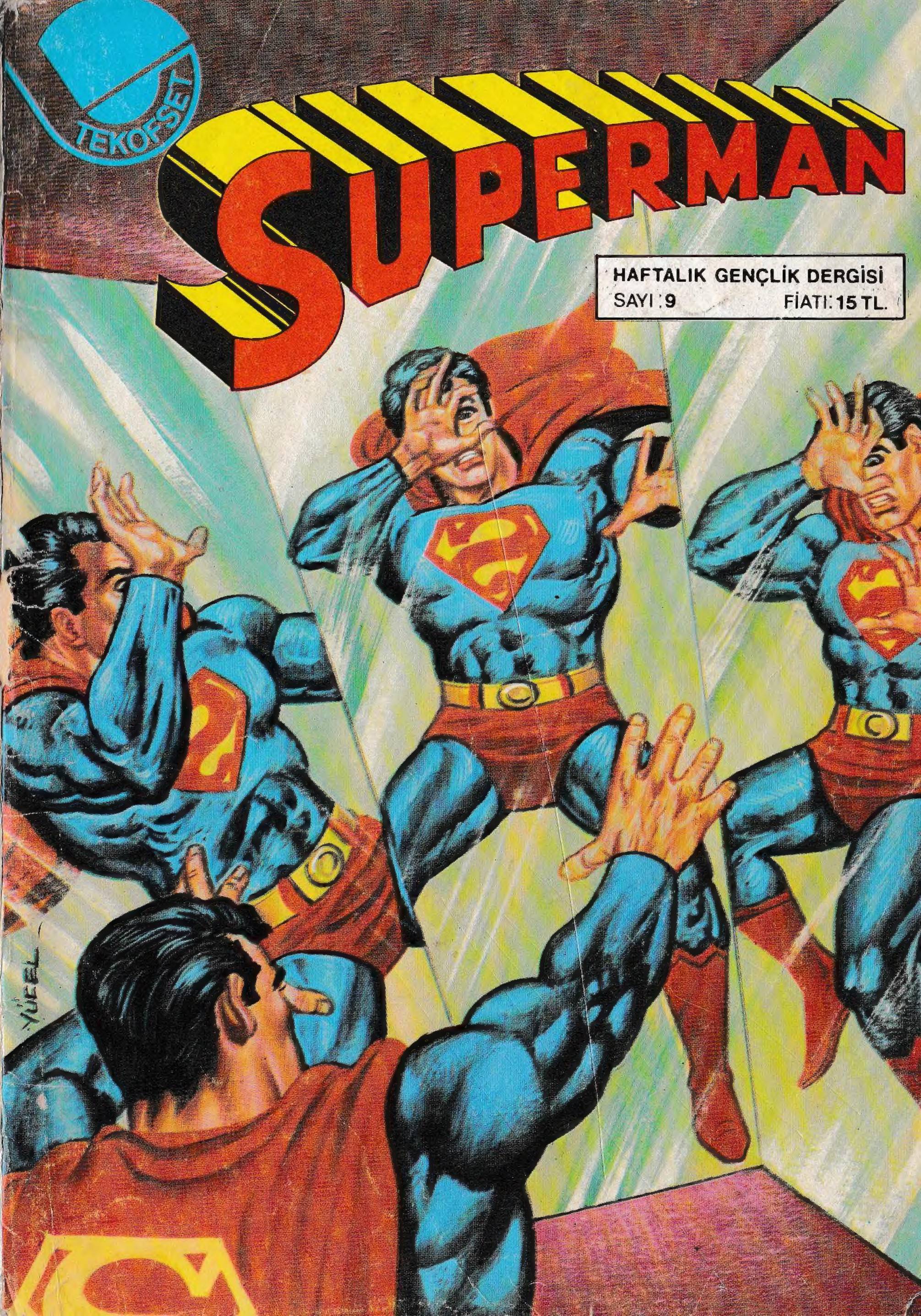

Uzay Yolculuğu Nasıl Sağlanır?

Uzay yolculuğunu gerçekleştiren faktör, yerçekiminden kurtulma faktörüdür. Eğer fırlattığımız füzeyi yerçekiminden kurtarabilirsek uzay yolculuğunu gerçekleştirmiş oluruz.

Bir cisim ne kadar fazla yüksekten ve ne kadar büyük bir hızla fırlatılabilirse, o cismin yere düşerken çizeceği eğri çizgi, fırlatılış yüksekliği ve hız oranına göre, o kadar uzar, yani cismin yere düşmesi gecikir. Bu olaya havada kalabilme olayı da diyebiliriz.

Havada kalmayı, yani cismin yerçekiminden kurtulmasını temin eden iki faktörden biri elverişli yükseklik, diğeri bu yüksekliği kazandıracak hızdır. Yapılan araştırmalar ve denemeler, yer çekimi ve atmosfer yönünden, uzay yolculuğu için en elverişli ortamın 500 ila 900 km arasında değiştiğini ortaya koymuştur. Demek ki fırlatılacak bir cismin havada kalma süresini uzatabilmek için bu cismin en azından 500 km lik bir yükseklikten fırlatılması gerekmektedir.

Üç Kademeli bir füzenin ilk iki kademesi üçüncü kademeyi yeni uzay kapsülünü (500) kilometrelik bir yüksekliğe ulaştırabilir. Bu yüksekliği buluncaya kadar taşıyıcı iki kademe asıl kapsülden ayrılmış olur ve kapsül artık kendi motorlarını ve yakıtını kullanmıya başlıyarak hızını, üç kademenin hız toplamına eşit bir hıza yükseltir.

Bir cismin dünyaya paralel olarak yere düşmeden kalabilmesi için o cismin, yukarıda sözü edilen yükseklikten, yani 500 kilometre yükseklikten saatte 24 bin 90 kilometrelik, yani saniyede 7,9 kilometrelik bir hızla fırlatılması gerekir. Saniyedeki 7,9 kilometrelik hıza (YÖRÜNGE HIZI) denir.

Gelecek sayımızda Suni Peykleri okuyabilirsiniz.

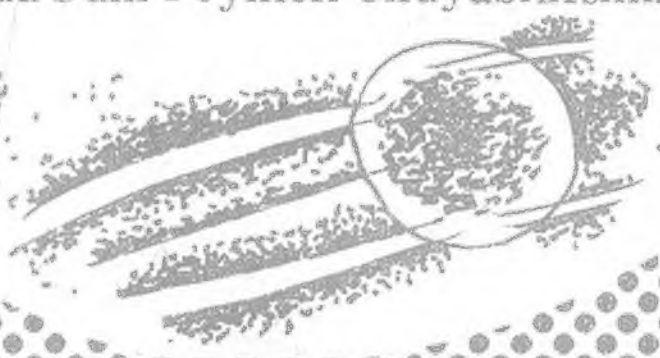

TEKOFSET

SUPERMAN dergisi

Sahibi : Tekofset Basım Sanayii ve Ticaret A.Ş adına YILMAZ ÇETİNER

Yazı İşleri Müdürü RUA TEZCAN

Yayın Sorumlusu: YILMAZ ATAKANI

İdare Yeri: Başmusahip sokak Talas han No: 16/101 CAĞ/İST Tel: 27 50 39

SUPERMAN

İNFİLAK EDEN LANETLENMİŞ GEZEGEN KRİPTONDAN DÜNYAYA DÜŞEN BEBEK KAL-EL, YERKÜRENİN HAFİF YER ÇEKİMİ VE GÜNEŞİN SARI IŞINLARININ FANTASTİK SÜRER GÜÇLERİ İLE BÜYÜMÜŞTÜ.. METROPOLİS KENTİNDE KENDİ HALİNDE BİR T.V. SPİKERLİĞİ YAPAN OLARAK TANINAN CLARK KENT.. ASLINDA KÖTÜLÜKLERLE SAVAŞIYORDU...

LANA SEVGİLİM HERŞEYİ SENİN İÇİN YAPTIM. SÜPERMANİ KAÇAMIYACAĞI BİR HÜCREYE KAPATTIM.

ARTIK SÜPER GÜÇLERİNİDE YİTİRDİ BAK NASILDA ÇARESİZLİK İÇİNDE ÇIRPINIYOR.

BUNDAN BÖYLE KİMSE SÜPER-FİYAKACIDAN BAHSEDEMEZ O YOK ARTIK!..

"ÖZET: CARL DRAPER'İN HAZIRLADIĞI SÜPER CANİLERİN KONULDUĞU KAÇILMASI OLANAKSIZ HAPİSHANENİN SÜPERMAN TARAFINDAN BİR PLATFORM İLE GÖKYÜZÜNE TAŞINMASI SONUCU, TÜM BAŞARI DRAPER YERİNE SÜPERMAN'E VERİLİNCE SÜPERMANİ YETERİNCE KIŞKANAN DRAPER TÜM SÜPER CANİLERİN GÜÇLERİNİ TOPLADIĞI GÜÇ PAKETİ SAYESİNDE ÇELİKTEN ADAMI YAKALAR VE BİR HÜCREYE KAPAR. TEK İSTEDİĞİ LANA'YA SÜPERMANDEN GÜÇLÜ OLDUĞUNU GÖSTERİP ONA SAHİP OLMAKTIR...

SÜPERMAN ÖMRÜNÜN GERİ KALAN KISMINI BURDA TÜKETECEK...

HÜCRE

© DC COMICS INC

SÜPERMAN'E DUYDUĞUNUZ KİNİ ANLIYORUM.

FAKAT BİZ DERKEN NEYİ SÖYLEMEK İSTİYORSUNUZ

AÇIKLAR MISINIZ.

HEH...HEH... SİNİRLİ HALİN ÇOK HOŞUMA GİDİYOR SEVGİLİM.

ARTIK BANA CARL DİYEBİLİRSİN. ÖMÜR BOYU BERABER OLACAĞIN BİR İNSANLA BU KADAR RESMİ OLAMAZSIN...

YİNEDE ŞAŞIRMAKTA HAKLISIN...

SENİ OLİMPOS DAĞINDAKİ KARARGAHIMA GETİRDİĞİMDE BAYGINDIN...

OLİMPOS DAĞINI ANIMSIYACAĞINI SANIYORUM. SÜPER CANİLER İÇİN HAZIRLADIĞIM OTOMATİK HAPİSHANENİN ASIL YERİ.

...BİLDİĞİN GİBİ SONRA SÜPERMAN ÇIKIP HAPİSHANEYİ 2000m YÜKSEKLİĞE GÖTÜRDÜ...

BU KİN ONUN İÇİN Mİ?

TÜM YAŞANTIM BOYUNCA ONUN GÖLGESİNDE KALDIM LİSEYE GİTTİĞİMDEN BERİ...

SON OLARAK DA SÜPER CANİLER İÇİN YAPTIĞIM HAPİSHANENİN TÜM BAŞARISINI ÜSTLENDİ. BUNUN ÜZERİNE BENDE GÜÇ PAKETİNİ SÜPERMAN ALEYHİNE KULLANMAYA KARAR VERDİM... VE ARTIK SÜPER FİYAKACININ YAPTIKLARINDAN KİMSE BAHSEDEMİYECEK.

KENDİ YAPTIĞIM HAPİSHANEDEN RAHATLIKLA ALAMADIĞIM ANAHTARLARI ÇALDIM...

VE SÜPER GÜÇLÜ CANİLERİN GÜÇLERİNİ GİYSİMDE TOPLADIM.

ARTIK HİÇ KİMSE BENLE BOY ÖLÇÜŞEMEZ..

ELDİVENİMİN PARMAKLARINDA BULUNAN ÖZEL ENERJİ RESEPTÖRLERİ ENERJİ PAKETİNDE Kİ GÜCÜ KULLANMAMI SAĞLIYOR.

BANA ATOMİK KURU KAFANIN GÜCÜNE EŞ GÜÇ VERİYOR...

HOOM

BU ENERJİ PATLAMALARINI AYNI ZAMANDA UÇMAK İÇİNDE KULLANABİLİRİM. BÖYLECE

ASALAKTAN ALDIĞIM ENERJİ İLE MAKİNALARI ALIP BURAYA TAŞIDIM...

BANA BİR DAKKA MÜSADE ET SEVGİLİM KAFESTEKİ DOSTUNLA BİR İŞİM VAR..

BENİ DİNLE SÜPERMAN HERHALDE ANLAMIŞSINDIR.

ARTIK SÜPER GÜÇLERİN YOK!..

SÖYLEDİKLERİ DOĞRU GALİBA. SONUM GELDİ...

HÜCREDEN KAÇMAN OLANAKSIZ SADECE BİR TEK ÇIKIŞ YOLU VAR...

BU ÇIKIŞ YOLUNU DÜŞÜNDÜĞÜNÜ SANMIYORUM. LABİRENTİ GÖRÜYOR MUSUN?

KAÇIŞ YOLUN LABİRENTİN SONUNDA...

BENİ ÇOK APTAL GÖRMEK İSTİYOR AMA ALDANIYOR... BENİ ÖLDÜRMEK İÇİN KİMBİLİR NE TUZAKLAR HAZIRLADI.

FAKAT BAŞKA ÇAREM DE YOK LABİRENTE GİRMELİYİM...

3

HEMEN HAREKETE GEÇER...

LABİRENTİN İÇİNDE DEVAMLI DÖNMEMEK İÇİN CAMA İŞARETLER KAZIMALIYIM.

DUVARLARA BİLE TIRMANSAM KURTULAMAM, AY. NALAR ÇOK YÜK. SEK VE KAY. GAN...

LABİRENTİ TAKİP ETMELİ

... BU DA NESİ BİR ÇIKMAZ..

BİR TUZAK... BEKLİYORDUM ODA NESİ?.. KÜÇÜK BİR HÜCRE OLUŞTU...

KAANG!

VAY CANINA!

BİRİ SOĞUK BİR DUŞ YAPMAMI İSTİYOR..

SÜPER FİYAKACININ HALİNE BAK NE KADAR GÜLÜNÇ DEĞİL Mİ LANA?..

NORMAL BİR İNSAN GİBİ BOĞULA. CAK..

HAYIR KAÇACAK BAK GÖRÜRSÜN...

GÜÇLERİNİ ÇEK. TİYSEN ONLARA TEKRAR KAVU. ŞACAKTIR...

YANILIYORSUN LANA AYNALAR ARASINA ÇİFT ARALIKLARLA KO. NULMUŞ ENERJİ DEPOLARI VAR...

BUNLAR SÜPERMAN'İ EMEN ANA ENERJİ DEPOSUNU BESLİYOR

BU TUZAKTAN KURTULACAĞINI BİLİYORUM. FAKAT LABİRENTTE DAHA NE KADAR CANLI KALABİLİR GÜCÜ DEVAMLI AZALACAK BUNU ENERJİ EMEN DEPOLAR GARANTİ EDİYOR.

NİÇİN ONA EZİYET EDİYORSUN?

ONDAN NEFRET EDİYORUM.

SENİNDE NEFRET ETMEN GEREK. ONBEŞ YILDAN BERİ PEŞİNDESİN

O İSE SENİN BU AŞKINA BİR TEK IŞIK BİLE YAKMADI.

ÜSTELİK, SENİ SEVEN ADAMLA ARANA GİREREK...

MUTLULUĞUNA GÖLGE DÜŞÜRDÜ. SENİ BU KADAR ÇOK SEVEN KİM BİLİYOR MUSUN..

BEN!

BU SIRADA...

YENİ KAPANAN KISMI KIRSAM BİR İŞE YARAMIYACAK. TEKRAR GELDİĞİM YERE DÖNECEĞİM...

HIM... BU AYNA ÇOK SERT, ARKASINDA BİRŞEY OLMALI...

BU DA ÖYLE...

WHAM WHAM WHAM

FAKAT BU ÖYLE DEĞİL SESİ DEĞİŞİK ARKASI BOŞ OLMALI...

THUMP

KEMERİMİN TOKASI İLE KESEYİM...

SKRITCH SKRITCH SKRITCH

TOKASINI DEFALARCA GEZDİREN SÜPERMAN SU BASINCININ YARDIMI...

...İLE BOĞULMAKTAN KURTULUR...

BRAKASH

SPLOOSH

SÜPERMAN'İ SEVDİĞİMİ DE NERDEN ÇIKARDIN. SENİ DAHA ÖNCE HİÇ GÖRMEMİŞTİM...

TANIYORSUN ŞEKERİM AMA HATIRLAMIYORSUN

FIÇI ADI SANA BELKİ BİRŞEYLER HATIRLATIR.

EVET LİSEDEYİKEN FIÇI DEDİĞİMİZ BİR ÇOCUK VARDI. FIÇİ

DRAPER!

AMA O...O.. ÇOK ŞİŞMANDI...

DEVAM ETSENE... KORKMA. ŞİŞMAN, ÇİRKİN, HANTAL VE APTAL BU YÜZDEN BANA FIÇI DERLER ALAY EDERLERDİ...

AMA, SEN NAZİK VE GÜZELDİN SENİ İLK GÖRDÜĞÜM AN SEVMİŞTİM....

BAHSE GİRERİMKİ SMALVILLE KOLEJİNDE OKURKEN İNCELEMEK İÇİN GİTTİĞİMİZ MAĞARAYI DA HATIRLAMIYORSUNDUR

SEN İSE SÜPERBOYDAN BAŞKASINI GÖRMÜYORDUN.

MAĞARA ÇÖKÜP İÇİNDE KALMIŞTIK...

TÜM ARKADAŞLAR ÇIKIŞ YOLU BULMAK VE KAHRAMAN OLMAK İSTİYORDU...

...VE BEN BULDUM...

O ZAMANLAR BİLE GİZLİ VE KAPALI YERLERLE UĞRAŞIR ZEVK ALIRDIM...

FAKAT DİĞER ARKADAŞLARIN YANINA DÖNDÜĞÜMDE..

BİR BAŞKASI DAHA YAKIŞIKLI, DAHA ZEKİ VE DAHA KUVVETLİ BİRİ KAHRAMANLIK YAPMIŞTI BİLE...

ARTIK ONLARA BİR ÇIKIŞ YOLU BULDUĞUMU SÖYLEYEMEZDİM...

SÖYLESEYDİM BİLE NE FARKEDERDİ Kİ KİMSE ALDIRIŞ ETMEZDİ.

BİR SAATTEN FAZLA YANLARINDA YOKTUM FAKAT KİMSE...

...BENİ FARKETMEMİŞTİ BİLE. BU NEFRET VE KİN BENİ ÇOK DEĞİŞTİRDİ...

YILLARCA BU DUYGULARIMI SİLMEK İÇİN UĞRAŞTIM. SAYGI DUYACAĞIM ŞEYLER ARADIM...

BULAMAYINCA DA KATLANMAK ZORUNDA KALDIM...

SPOR VE PERHİZ İLE VÜCUDUMU ŞEKİLLENDİRDİM...

KİMSE BENİ DURDURAMAZDI. PLASTİK CERRAHİ İLE DOĞANIN GARİP OYUNUNU DA YENDİM VE SURATIMI DEĞİŞTİRDİM....

BEYNİM BİLE SANKİ GELİŞMİŞTİ.. GİTTİĞİM GECE KURSLARI SAYESİNDE MİMARİYE KARŞI BÜYÜK İLGİ DUYDUM...

SENDEN SONRA EN ÇOK İSTEDİĞİM KAPANLAR KURMAK HÜCRELER YAPMAKTI.

USTA BİR ÇİLİNGİR OLMUŞTUM...

BU SIRADA....

ARTIK TÜKENDİM. FAKAT DAYANMALIYIM.

DRAPER'İN AMACINI ÖĞRENDİĞİM İYİ OLDU. MİKROFONU AÇIK BIRAKTIĞININ FARKINDA DEĞİL HERHALDE...

İKİ HAFTA ÖNCE ONU GÖRDÜĞÜMDE BİRİNE BENZETMİŞTİM...

AMA BUNU HİÇ DÜŞÜNMEMİŞTİM. SÜPER HAFIZAMDA KAYBOLUNCA HATIRLIYAMADIM...

GRRONR

TANRIM!..

BİR PANTER HALİNE BAKILACAK OLURSA GÜNLERCE AÇ BIRAKILMIŞ....

AŞAĞIDA İSE YILANLAR!

KOBRALAR. NORMAL BİR İNSANI DEĞİL BİR BOĞAYI BİLE YUTACAK KADAR AÇLAR...

KARŞIYADA SIÇRAYAMAM OLDUKÇA UZAK...

8

GROWRRRP

BAŞARSAM BİLE

PANTER BANA YETİŞİR..

TANRIYA ŞÜKÜR GİYSİLERİME BİR ŞEY YAPAMAZ ŞİMDİ SÜPER GÜÇLERİ NASIL ARAMAZSIN. BU KOCA KEDİ PENÇELERİNİ GEÇİRMEK İÇİN UĞRAŞIRKEN

BANA KENDİSİNDEN KURTULMAK İÇİN GEREKEN ZAMANI VERECEKTİR...

SÜPERMAN, PELERİNİNE ASILARAK YERİNDEN ÇIKARIR. BU ARADA KOLUNU DA PANTERİN AĞZINDAN KURTARIR...

AZ SONRA ÇENELERİ KAPANACAK.

-YOKSA BENDE ONUNLA BİRLİKTE BU ÇUKURA DÜŞERİM..

SÜPER GÜÇLERİNİN OLMAMASINA RAĞMEN, AYAK KASLARININ VERDİĞİ GÜÇLE BİR YAY GİBİ FIRLAR VE PELERİNİNİ HAYVANIN BOYNUNA DOLAR...

YETERİ KADAR SIKMALIYIM

BELKİ BOĞABİLİRİM BAŞKA ÇAREM YOK... MUTLAKA PANTERDEN KURTULMALIYIM...

DÜŞÜNDÜĞÜM GİBİ HAYVAN SERSEMLEMEYE BAŞLADI. ŞAH DAMARI ARTIK BEYNİNE KAN ULAŞTIRMIYOR...

GÖRDÜN MÜ LANA BEN ASLINDA HUDİNİ GİBİ BÜYÜK BİR KAÇIŞ SANATÇISI OLABİLİRDİM...

DOĞANIN HAZIRLADIĞI O GARİP HAPİSHANEDEN BİLE KAÇMAYI BAŞARDIM ÖYLE DEĞİL Mİ.

KENDİ ÇİRKİN GÖVDEMİN VE PASİF KİŞİLİĞİMİN HAPİSHANESİNDEN..

AMA HAYIR. TUZAKLAR VE KİLİTLER ÜZERİNE OLAN BİLGİMİ İNSANLIĞIN YARARI İÇİN KULLANMAK İSTEDİM!..

BU KONUDAKİ BİLGİM VE MİMARİYE DUYDUĞUM İLGİDEN YENİ TİP HAPİSHANELER YAPMAYA BAŞLADIM.

MESLEĞİM, EN BÜYÜK ESERİMİ HAZIRLAMAMI SAĞLADI. OLİMPUS DAĞI HAPİSHANESİ

TERRA-ADAM SÜPERMAN ADA NAKLEDİLDİ..

KAÇMA İMKANI OLMAYAN BİR HAPİSHANE.

AMA BU ZAFERİMİ BİLE YİNE SÜPERMAN TARAFINDAN GÖLGELENDİ...

HAPİSHANEMİN ETRAFINDA O LANETLİ PLATFORMU YAPIP UZAYA GÖNDERİNCE...

HERKES ONA ARTIK "SÜPERMAN ADASI„ DEMEYE BAŞLADI.. BÖYLECE ESERİN ARKASINDAKİ GERÇEK KİŞİ YİNE UNUTULDU

BENİ!

SEVDİĞİM KADINI ELİMDEN ALMASI VE YAPTIĞIM TÜM ESERLERİ GÖLGELEDİĞİ İÇİN...

... SÜPERMAN BUNLARDAN DOLAYI SUÇLU GÖRÜLMÜŞ VE ÖMÜR BOYU HAPSE MAHKUM EDİLMİŞTİR..

ŞİMDİ SÖYLE BANA LANA!..

ADALETİN EN BÜYÜK YARDIMCISI SUÇLULARIN GERÇEK KORKUTUCUSU KİM?..

SENİN İÇİN HANGİSİ DAHA BÜYÜK?.. O SÜPER-HİLEKAR MI, YOKSA ONU YENEN ADAM MI?..

BEN... BÜYÜK ZİNDANCI!

AMA, TABİİ Kİ HERŞEY GÖRÜNDÜĞÜ GİBİ DEĞİL ÖYLE DEĞİL Mİ LANA?..

HA-HA-HA

BU KADAR EMİN OLMA DRAPER! BUNU BEKLEMİYORDUN GALİBA BAK...

AH! SONUNDA ÇIKIŞ YOLUNU BULDU ÖYLE DEĞİL Mİ?.. HIM BENİ AZCIK ŞAŞIRTTI!..

ZAAT

GÖRDÜĞÜN GİBİ, SÜPERMAN O KAPININ ÖNÜNE GELDİĞİ ZAMAN, KENDİSİ ENERJİ DEPOLARINDAN BİRİNİ HAREKETE GEÇİRDİ...

ŞİMDİ BAYGIN... AZ SONRA NELER OLACAĞINDAN HABERSİZ TABİİ...

BAK GÖRÜNTÜYÜ BAŞKA KAMERAYA ALDIM ŞİMDİ TÜM LABİRENTİ HAVADAN GÖRECEKSİN...

LABİRENTİN DAİRESEL BİR ŞEKİLDE OLDUĞUNU VE DÖNER BİR KAİDE ÜZERİNE YERLEŞTİRİLDİĞİNE DİKKAT ET.

döner kaide düğmesi

BU MASA GİRİŞ KAPISIYLA ÇIKIŞ KAPISI ARASINDA DÖNEBİLİYOR...

DÖNER KAİDEYİ 180° DÖNDÜREREK SÜPERMAN'İ TEKRAR LABİRENTİN BAŞINA GETİRDİM...

SÜPERMAN AYILDIĞINDA DA, ENERJİ ÇARPMASI YÜZÜNDEN HAFIZASINI YİTİRECEKTİR...

HIH... NERDEYİM BEN NE YAPIYORUM BÖYLE... KİMİM...

ŞİMDİ BUNA NEDEN SONSUZLUK KAFESİ DEDİĞİMİ ANLAMIŞSINDIR LANA... SÜPERMAN TEKRAR BU LABİRENTİN İÇİNDEN GEÇMELİ

...AMA HAFIZASI KAYBOLDUĞU İÇİN BUNU NASIL YAPACAĞINI UNUTTU ŞİMDİ HERŞEYİ BAŞTAN DÜŞÜNMESİ GEREK.

LABİRENT BENİM HAPİSHANEM GİBİ OTOMATİKTİR VE İÇERİSİNDE 100 DEĞİŞİK TUZAK BULUNUYOR.

BU TUZAKLARDA, KAİDE DÖNDÜĞÜ ZAMAN OTOMATİK OLARAK ÇALIŞMAYA BAŞLAR.

SÜPERMAN İKİNCİ KEZ LABİRENTTEN ÇIKMAYI BAŞARIRSA...

HERŞEY YENİDEN TEKRARLANACAKTIR. SÜPERMAN LABİRENTTEN ÇIKACAK, HAFIZASINI KAYBEDECEK VE YENİDEN ÇIKMAYA UĞRAŞACAKTIR.

TEKRAR. TEKRAR VE TEKRAR BU DA SONSUZA DEK SÜRECEK.

AMA BUDA FAZLA UZUN SÜRMEZ!.. SÜPER GÜÇLERİ OLMADAN ÇOK GEÇMEDEN ÖLÜR.. SAĞ KALSA BİLE 98 DEĞİŞİK TUZAKLA KARŞILAŞACAKTIR. BU DA ONUN AÇLIKTAN ÖLMESİNİ SAĞLAR.

BÖYLECE SEN TAMAMEN BENİM OLACAKSIN

BU SIRADA...

BİR AYNALAR SALONUNDAYIM GALİBA...

AYNALARIN ÜSTÜNDEKİ BU TUHAF İŞARETLER. GİYDİĞİM BU RENKLİ KOSTÜM...

BİRŞEY İFADE ETMELİ...

EĞER BURDAN ÇIKARSAM. ONLARIN ANLAMINI DA BULACAĞIMA EMİNİM...

BELKİ BU KOSTÜMÜN BİR CEBİ VE İÇİNDEDE KİMLİK VARDIR...

GERÇEKTENDE, SÜPERMAN KOSTÜMÜNDE BİR ÇEP VARDI...

BU DA NESİ...

GİZLİ TORBANIN İÇİNDE CLARK KENT'İN KATLI ELBİSELERİ VARDI...

BU SIRADA DIŞARDA...

BENİM ONDAN DAHA USTA BİR ADAM OLDUĞUMU GÖRDÜN. SANA NE KADAR LAYIĞIM ÖYLE DEĞİLMİ.

BEN KARŞIMDA YALNIZCA BİR DELİ GÖRÜYORUM...

HEH LANA SANA BİR ŞANS VERİYORUM ONU KULLANSAN İYİ OLUR.

ÇÜNKÜ BEN BİR DELİ DEĞİLİM SADECE KARARLI BİR ADAM DİYEBİLİRSİN BENİ SEVMESİNİ DE ÖĞRENEBİLİRSİN

72

GEREKİRSE ZORLA BİLE OLSA...

DUR CANIMI ACITIYORSUN...

CANIMI YAKIYORSUN!..

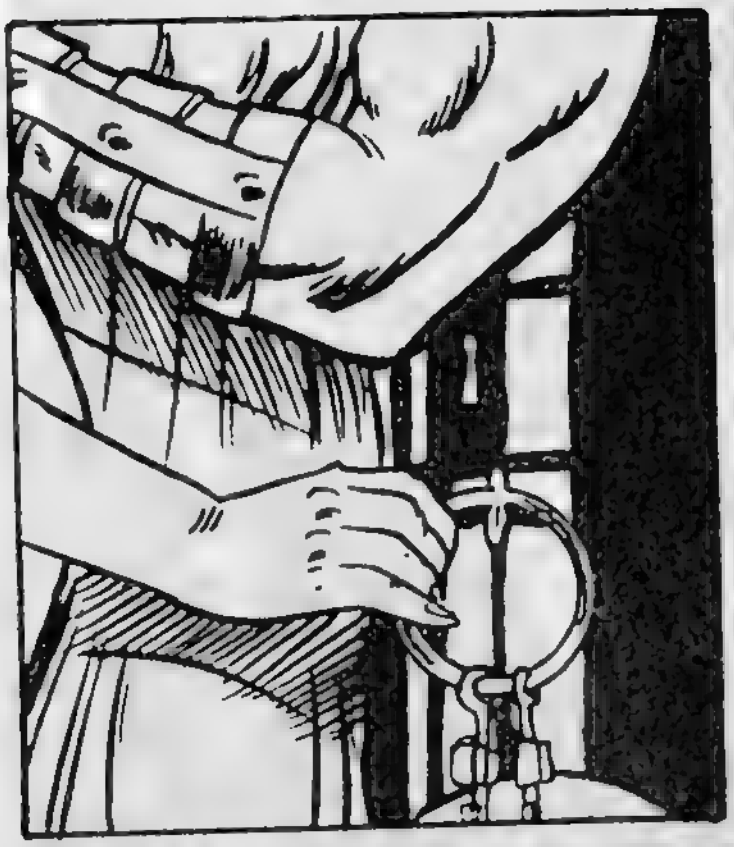

?

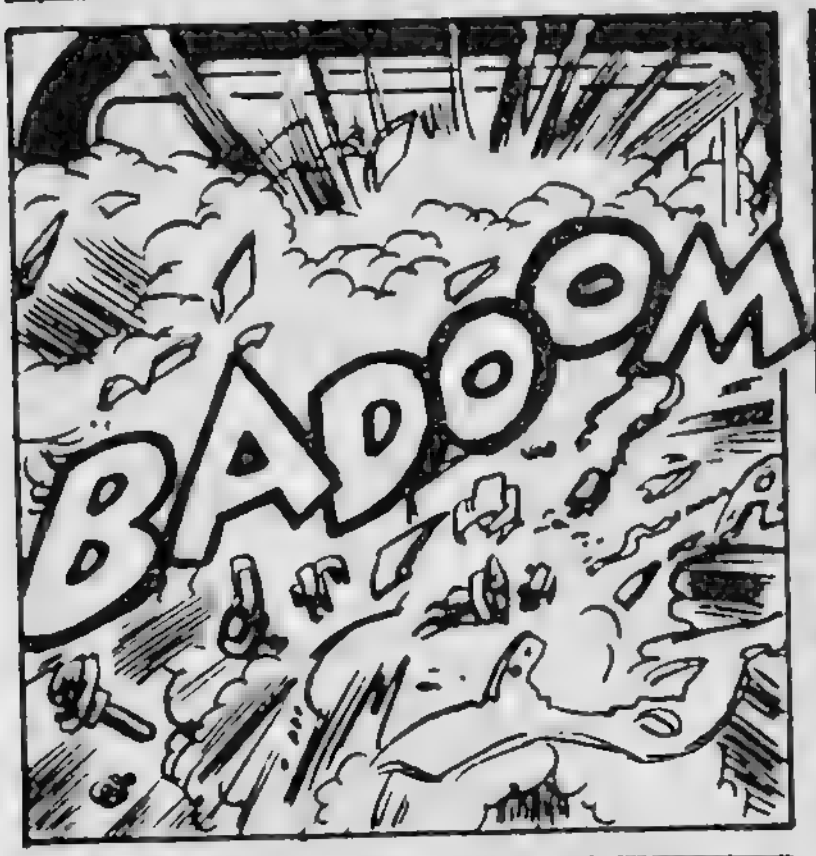
BADOOM

MONİTÖR SİSTEMİ TUZAKLARIN KONTROLÜ HERSİ MAHVOLDU
EVET! TUZAKLARINI YOK EDEREK, SÜPERMAN'E KURTULMASI İÇİN ZAMAN KAZANDIRDIM...

SÜPERMAN'İN GİZLİ KİMLİĞİ DE KURTULMUŞTU! ÇÜNKÜ O SIRADA OLANLARI KAMERA İZLEYEMEYECEKTİ
ŞİMDİ HATIRLADIM BEN TV SPİKERİ CLARK KENT'İM.

AMA BEN AYNI ZAMANDA BAŞKA BİRİ OLDUĞUMU DA HATIRLIYORUM
FAKAT KİM? KİM?
13

DUR BİR DAKKA. İŞTE BU İŞARET BÜYÜK "S" HARFİ

BUNU DAHA ÖNCE ANLAYAMAMIŞTIM! ÇÜNKÜ AYNADA İŞARETİ TERSİNE GÖRMÜŞTÜM

DELERİNDEKİ İŞARETİ HATIRLAMALIYIM EVET EVET!

ARTIK BİLİYORUM!

BEN SÜPERMAN'İM!

BRAK

ESSA

BİR DAKİKA BUNU DAHA ÖNCE NEDEN YAPMADIM EVET

CARL DRAPER SÜPER GÜÇLERİMİ ÇALDI... AMA ŞİMDİ YİNE ONLARA KAVUŞTUM. ARTIK BEKLEMEME GEREK YOK.

ESKİ KİMLİĞİME KAVUŞTUM ARTIK...

SANDIĞINDAN DAHA BÜYÜK BİRŞEY YAPTIN LANA. SENİN O ATAK HAREKETİN YÜZÜNDEN SÜPERMAN'İN GÜÇLERİNİ EMMEKTE OLAN ENERJİ DEPOLARININ TÜMÜ KISA DEVRE YAPTI

BU YAPTIKLARINI ÖDEYECEKSİN... YEMİN EDERİM...

BİR KAÇ SANİYE SONRA SÜPERMAN ESKİ GÜCÜNE KAVUŞACAK...

ÇOK GEÇ DRAPER BU DEDİĞİN İŞ BİR SANİYE ÖNCE OLDU VE YEMİN EDERİM Kİ ONA DOKUNACAK OLURSAN ANANDAN EMDİĞİN SÜTÜ BURNUNDAN GETİRİRİM.

14

İNTİKAM ALMA SIRASI BENDE!..

THOOM

BAKIYORUM O İLGİNÇ ANAHTARIN ARTIK YOK. VE SENİ YAPTIKLARINA PİŞMAN EDECEĞİM.

SAYIN DRAPER!

BOOM

HAYIR! HAYIR!

EVET

LANA SEVGİLİM NE DÜŞÜNÜRSEN DÜŞÜN.. ŞUNU BİLKİ AH!..

POK

BEN...

ASLINDA...

YALNIZCA SENİ SEVDİM...

CARL DRAPER'İN POLİSE TESLİM EDİLMESİNDEN ÜÇ SAAT SONRA METROPOL OTELİNDE

APARTMANINI ONARINCAYA KADAR BURAYI SANA AYIRTTIM LANA!..

LANA İÇİN BUNDAN DAHA İYİ FIRSAT OLAMAZDI...

TEŞEKKÜR EDERİM SEVGİLİM HERŞEY HARİKAYDI...

LANA LÜTFEN.

ÖVÜNMEYİ SEVMEDİĞİNİ BİLİYORUM... DRAPER'İ YAKALARKEN HARİKAYDIN...

YİNE DE ACIYORUM ONA.

ASLINDA BİR ÇOCUK GİBİYDİ BENİ SEVDİĞİ İÇİN

AFERİN SANA NE GÜZEL KONUŞUYORSUN

SADECE İSTEMEKLE BİRŞEYİN OLAMIYACAĞINI BİR TÜRLÜ ANLAMADI...

FAKAT FAKAT.

LÜTFEN İZİN VER LANA SEN OLMASAYDIN DRAPER'İN TUZAĞINDAN ASLA KURTULAMAZDIM SANA MİNNETTARIM. AMA BANA SAHİB OLABİLECEĞİNİ SANIYORSAN.

DRAPER'İN SENİNLE YAPTIĞI AYNI HATAYI BU KEZ SEN YAPMIŞ OLUYORSUN.

NEE?...

KÖR YADA APTAL OLDUĞUMU MU SANIYORSUN... YOKSA METROPOLİSE DÖNDÜĞÜNDEN BERİ PEŞİMDEN NASIL KOŞTUĞUNU YADA LOİS'İ YARIŞTA GERİ BIRAKMAK İÇİN NE NUMARALAR HAZIRLADIĞINI BİLMEDİĞİMİMİ ZANNEDİYORSUN

BAK SENİNLE YILLARDAN BERİ DOSTUZ VE BU DA DEĞİŞMİYECEK...

AMA SENİN İÇİN DAHA BAŞKA ŞEYLER DÜŞÜNMEMİ NASIL İSTİYEBİLİRSİN BÖYLE BİR ŞEYİN OLACAĞI VARSA BİLE SEN ONU TAMAMEN YOK ETTİN...

NE. NE DEMEK İSTİYORSUN.

AVRUPADA KALDIĞIN SÜRE İÇERİSİNDE BANA CLARK'A LOİS'E PETE ROSA VEYA AMERİKADAKİ BİR DOSTUNA HİÇ MEKTUP YOLLADIN MI

BİR TANE BİLE.

HAYIR... AYLARDIR BİZ SENİN ÖLDÜĞÜNÜ SANIYORDUK...

VE SONRA BİRDENBİRE ORTAYA ÇIKIYOR VE HERŞEYİN YİNE ESKİSİ GİBİ OLMASINI İSTİYORSUN...

BU DOĞRU DEĞİL...

16

AMA ANLAMIYORSUN SENİ SEVİYORUM.

BUNCA ZAMANDAN SONRA ŞİMDİ BUNA MI İNANAYIM...

HAYIR LANA YANILIYORSUN SADECE SEN ÖYLE SANIYORSUN.

AYNI BİR HOROZ GİBİ... YERDE PARLAK BİR ŞEY GÖRÜNCE HEMEN EĞİLİP ALMAYA KALKIŞIYORSUN

AMA BEN KENDİMİ ÖYLE KOLAY TESLİM ETMEM! SONRA KENDİNİ ALDATMANDA DOĞRU OLMAZ.

SEN AŞIK FALAN DEĞİLSİN YALNIZCA ŞAN ŞÖHRET PEŞİNDESİN ÜN KAZANMAK İSTİYORSUN O KADAR...

İSTEDİĞİN ŞEY, ASLINDA YALNIZCA "BAYAN SÜPERMEN" OLMAK.

BAZENDE...

HEPSİNE BİRDEN SAHİP OLMAK İSTİYORSUN SANIRIM

17-

HAFTAYA **SALOMON GRUNDY** ADLI SERÜVERİMİZİ OKUYACAK VE BEĞENECEKSİNİZ..

SON

KARİKATÜR KÖŞESİ

SEVGİ BELİRTİSİ

Orta yaşlı adam salonda şarabını içerken gazeteye göz gezdiriyordu. Karısı geldi yanına:

— Beni seviyor musun şekerim? diye sordu.

Erkek dalgın:

— Elbette seviyorum, diye cevap verdi. Sevmeseydim sürekli olarak canımı sıkmana tahammül edebilir miydim sanıyorsun ?

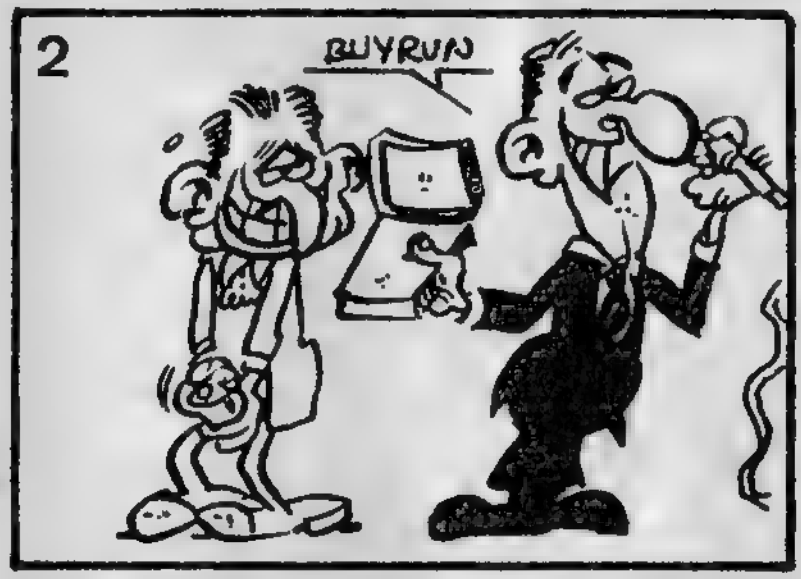

KAHKAHA

* YALAN MAKİNESİ *

Bekâr erkek, arkadaşına hayranlıkla anlatıyordu :

– Bilginler ne muazzam insanlar. Bir makine icat etmişler, insanın yalan söyleyip söylemediğini iki dakikada ortaya çıkarıveriyormuş!

Evli arkadaşı güldü :

– Oh, pek eski bir keşif bu. Demode oldu, artık. Bizim evde iki tane var.

– İki yalanı meydana çıkartma makinesi ha! Peki ne yapıyorsun bunları ?

– Hiç. Biri karım, biri de kaynanam.

INFİLAK EDEN KRİPTON GEZEGENİNİN, SAĞLAM KALAN PARÇASI ARGON KENTİ DE KRİPTONİT ETKİSİNDE KALINCA SÜPER GİRL KUZENİ SÜPERMAN'DEN YARDIM İSTER VE LİNDA DANVERS ADI ALTINDA YERYÜZÜNDE YAŞAMAYA BAŞLAR...

SUPERGIRL

YERÇEKİMİ SAVAŞI

1. Kısım

BU SESSİZLİK BENİ KORKUTUYOR... SANKİ BİR FIRTINA YAKLAŞIYORMUŞ GİBİ BİR HİS VAR İÇİMDE..

ARABALAR! SABİT OLMAYAN...

...HER ŞEY GÖKYÜZÜNE DOĞRU UÇUYOR. HATTA BEN BİLE O DA NE?..

HİSLERİM YANILMAMIŞ İŞTE İNSANLAR!..

YERÇEKİMİ IŞINLARI!..

KURTULMALIYIM!..

KURTULDUUM!..

GÖRÜLMEYEN BAĞLARIN ANİDEN KOPMASI GİBİ BİR KAÇ DAKİKA ACIYLA KIVRANAN SÜPERGİRL KURTULUR....

BUNLARIN NEDENİ YERÇEKİMİNİN ORTADAN KALKMASI OLDU FAKAT GEZEGENLER ARASINDA RAHATLIKLA HAREKET EDEN...

...BEN BURADA BİR TAKIM KUVVETLERİN ETKİSİNDE KALDIM. EYVAH ŞU ÇOCUKLARI KURTARMALI

056

DİKKAT ÇARPIŞIYORUZ!..

GAS

2

YAŞASIN SÜPERGİRL!..

OH ALLAHIM KURTULDUK!

AĞIRLIK OLMADIĞI İÇİN NESNELER KÜTLE HALİNDE HAREKET EDEBİLİYOR. HAMYOLU OTOBÜSE ÇARPMAK ÜZERE...

SÜPER NEFESİMLE İŞE KARIŞMAZSAM BÜYÜK BİR FACİYA OLACAK... ZAMAN AYARLAMASINI İYİ YAPMALIYIM. YOKSA TÜM UĞRAŞLARIM BOŞA GİDER...

OH KURTULDULAR!

MEL'S EAT

SEN SÜPERGIRL SEN ÇOK İYİSİN...

AY! HER ŞEY ALT ÜST OLUYOR!

HAYATIMIZI SANA BORÇLUYUZ SÜPERGIRL.. TEŞEKKÜRLER..

ONLARI AŞAĞI İNDİRECEK ASANSÖR OLMADIĞI İÇİN, ANTİYERÇEKİMİ SONA ERİNCE HAVADA UÇUŞAN BU İNSANLAR YILDIRIM HIZIYLA....

YERE DÜŞECEKLER

OH...PEKİ SÜPERGIRL SEN NE YAPACAKSIN?

ELİMDEN GELDİĞİNCE ÇOK KİŞİ KURTARMAYA ÇALIŞACAĞIM. DİĞERLERİ İÇİNDE ANCAK DUA EDEBİLİRİM...

SORUN SADECE BU OLSA, DEĞİŞEN YER ÇEKİMİ ATMOSERİ DE ETKİLEYECEK VE TUFANLAR FIRTINALAR!..

ÖNCE HANGİSİ BİZİ PARÇALAYACAK BİLİNMEZ. TUFANLAR MI?

YOKSA YERÇEKİMİ Mİ?..

BU İŞ RUDİ KLEMENTİN BAŞININ ALTINDAN ÇIKTIĞI ANLAŞILIYOR. NASIL YAPABİLİR.

SORUNUN YANITI ÇOK BASİT. ESKİ DÜŞMANIMIN AKLINI ÇELDİM...

VE KISA BİR SÜRE DE OLSA SENİ BİLE ETKİLEYEN ANTİ YERÇEKİMİNİ KENDİ GÜCÜM ALTINA ALDIM...

ŞİMDİ YERÇEKİMİ IŞINLARINI İCAT EDEN ADAM, NEFRET ETTİĞİ KUZENİ MARTİN TAİN İLE KOZUNU PAYLAŞMAK ÜZERE ATLANTİK OKYANUSUNDA YÜZÜYORDU

TAİN DE YER ÇEKİMİ IŞINLARINI İCAD ETTİĞİNİ İDDİA EDİYORDU

...VE BU İKİ ADAM BİRBİRLERİNİ ORTADAN KALDIRMAK İÇİN ANTİ YERÇEKİMİ IŞINLARI İLE YERYÜZÜNDE BÜYÜK BİR FELAKET BAŞLATMIŞLARDI..

KIYMETLİ BİR GEZEGEN DAHA YERLE BİR OLMAK ÜZEREDİR...

HEEEHAHAHAHA!

BU KENDİNİ BİLMEZ DE KİMDİ?.. NEDEN ENERJİ ÜRETİYORDU? DÜNYAYA VE SÜPERGİRL'E DUYDUĞU KİN NERDEN GELİYORDU...

ŞİMDİ SÜPERGIRL VE GÖRÜNMEYEN DÜŞMANIN SÖZÜNÜ ETTİĞİ İNGİLİZ KUZENİN YAPMAK İSTEDİKLERİ HİÇ DE İÇ AÇICI DEĞİLDİ... BİZİMLE BİRLİKTE LONDRA'NIN ORTASINDA

Kİ BU GİZLİ LABARATUARA GELİN. ROBOT VE FIRTINA İLE SAVAŞAN BU ADAM...

HA O EĞER KENDİNİ BEĞENMİŞ KLEMENT BU ALETİ GÖRSE O ZAMAN KİMİN DAHİ OLDUĞUNU ANLAR...

YERÇEKİMİ IŞINLARI ESKİ LABARATUARIMI YIKTI AMA BU SEFER BİRŞEY OLMAYACAK..

...BU KEZ DÜŞLEDİĞİMDEN DAHA İYİ VE DAHA SAĞLAM OLDU...

BU SAYEDE YERYÜZÜNÜN YER ÇEKİMİNİ İSTEDİĞİM GİBİ DEĞİŞTİREBİLİRİM...

APTAL KLEMENT BUNU BİR GÖRSE...

KLEMENT'İN BÜYÜK BABASI YÜZÜNDEN AİLEM TÜM YAŞANTILARINI SEFALET İÇİNDE GEÇİRDİ

O ADAM VE AİLESİNDEN NASIL NEFRET ETTİĞİMİ KİMSE ANLAYAMAZ.

BU DA YETMEDİ...

ŞİMDİ TORUNU, İLİM DÜNYASINDA YAPTIĞIM ŞÖHRETİMİ ÇALMAK İSTİYOR...

AMA DAHA ÖNCE ONUN YOK OLUŞUNU GÖRECEĞİM...

5

...EVET İKİ YÜZ YIL ÖNCE KLEMENT'İN BÜYÜK BABASI AİLELER ARASINDAKİ DÜŞMANLIĞI BAŞLATMIŞTI...

VE AİLEMİZİN SAVUNDUĞU HER DÜŞÜNCEDEN NEFRET EDİYORDU. LORD ANDREW'İN KRAL 3.GORC'UN...

DESTEKLEMESİNE VE ONUN KOLONİ POLİTİKASINA KARŞI ÇIKMASI ÜZERİNE BABASININ MALİKANESİNİ BIRAKIP GİTTİ...

BU BÜYÜK BABAMIN KÜÇÜK OĞLUNA İSMİNİ VE AİLE MİRASINI BIRAKMASINA NEDEN OLMUŞTU...

...ASİ TAİN, İSMİNİ KLEMENT'E ÇEVİRDİ VE BİR GEMİYLE PENSİLVANYA KOLONİSİNE GİDİP KRALA KARŞI AYAKLANANLAR ARASINA KATILDI...

KRAL GORC KOLONİLERE BAĞIMSIZLIK TANIYINCA KLEMENT EVLENDİ VE SINIRA YAKIN BİR ARAZİYE TAŞINDI...

...BURADA YEŞİL TEPELİ KENTUCKY İLİNDE ŞEYTANLA İŞ BİRLİĞİ YAPMIŞCASINA GELİŞİP SERVET SAHİBİ OLDU!..

GEÇEN İKİYÜZ YIL KUZENİMİN AİLESİNE ŞANS GETİRDİ...

KLEMENTLER ÇİFTLİKLERİNİ GELİŞTİRDİ...İÇ SAVAŞTA KUZEYLİLER İÇİN SAVAŞIP ARAZİ SATIN ALDILAR VE KÜÇÜK BİR İMPARATORLUK GİBİ GELİŞTİLER...

SONRAKİ YILLARDA ÇİFTÇİLİKTEN İMALATÇILIĞA DÖNÜŞTÜLER...

...VE BENİM SEVGİLİ KUZENİM KLEMENTLERİN SONUNCUSU OLAN RUDİ KLEMENT MÜLTİ MİLYONER OLDU...

6

AİLEM İSE BU DENLİ ŞANSLI DEĞİLDİ...

LORD ANDREV TAIN ÇARPIŞIRKEN ÖLDÜ... KÜÇÜK OĞLU THOMAS BABASININ POLİTİKASINI TAKİP ETTİ...

KRAL CORC'A YARDIM İÇİN SAVAŞA GİTTİ. İNGİLTERE SAVAŞI O DA SERVETİNİ KAYBETTİ...

EVİMİZ VE ARAZİMİZ SATILDI. TE THOMAS TAİN PERİŞAN OLDU...

...SONUNDA KENDİNİ ROM DENEN ŞEYTANIN KUCAĞINA ATTI...

BUNDAN SONRAKİ YILLAR TAİN'LER İÇİN ÇEKİLMEZ KÜÇÜK OĞLU OLDUĞUNDAN LORD'UN ÜNVANINI BİLE ALAMIYORDU...

BÜYÜK BABAM BORÇLULAR HAPİSHANESİNDE... BABAM İKİNCİ DÜNYA HARBİNDE ÖLDÜ... AİLEDE İLK BEN ADIMI DUYURUP

SERVET KAZANDIM... TAKİ BİR GÜN KUZENİMDEN GELEN MEKTUBA DEK...

BU MEKTUP BENİ BİLİMSEL GÖSTERİLER TOPLANTISINA DAVET EDİYORDU...

...BU TOPLANTIDA İKİMİZİNDE ANTİ YER ÇEKİMİNİ BULDUĞUMUZ ORTAYA ÇIKTI...

500 LB

DÜŞMANLIK O ANDA SU YÜZÜNE ÇIKIVERDİ... BİRBİRİMİZİ HIRSIZLIKLA SUÇLADIK...

HAKARET HAKARET ÜSTÜNE BİNDİKCE ARAMIZDAKİ KİN BÜYÜYORDU...

İŞTE BÖYLECE KUZENİME DUYDUĞUM NEFRETE DAHA FAZLA DAYANAMIYACAĞIM..

İCAT ETTİĞİM ALETİMLE HEM ONU HEMDE YERYÜZÜNÜ YERLE BİR EDECEĞİM.

ŞEYTAN AŞKINA BUNU YAPACAĞIM.

7

ARZULARIMA ALET ETTİĞİM, İNSAN ÖFKESİNİN BENİM ÖZEL GÜÇLERİMDEN KAYNAKLANDIĞINI YARATTIĞI ÇILGINLIKLARI BENİM KONTROL ALTINDA TUTTUĞUMU BİR BİLSELER!.. İKİ KUZEN HAYAL EDEMEDİKLERİ BİR OYUNUN PİYONLARINDAN BAŞKA BİR ŞEY DEĞİLLER.

VE ŞİMDİ YERÇEKİMİ IŞINLARININ SON DENEYİ...

TÜM İNGİLTERE BENİM GÜCÜM ÖNÜNDE TİTREYECEK.

BEN YERÇEKİMİ GÜCÜNÜN SAHİBİYİM...

YERÇEKİMİ DALGALARI LONDRA KENTİNİ ETKİSİ ALTINA ALIP ATLANTİK OKYANUSUNA DOĞRU İLERLERKEN İNGİLTERE'DEN BAŞKA YERLERDE SARSILIYOR. DU...

DÜNYANIN HER KÖŞESİNE FELAKET HABERİ BİR ÇIĞ GİBİ YAYILIYORDU..

HER KÖŞEDE AMA BURADA DEĞİL. MİDVALE YAKININDA Kİ BU ISSIZ KÖŞEDE GENÇ BİR BİLİM ADAMI DİĞER ODALARDAN GELEN GÜRÜLTÜLERE KULAK ASMAKSIZIN KENDİ BULUŞLARI ÜZERİNDE ÇALIŞIYORDU... DİĞER TEKNİSYENLER TELEVİZYON SETLERİNİN KARŞISINDA OTURMUŞ DÜNYAYI SARAN KAOS'UN RAPORLARINI DİNLİYORLARDI

TEK BAŞINA KİMSEYE GÖRÜNMEDEN SESSİZCE ÇALIŞIYORDU...

BU ARADA FLORİDA'DA...

TUFANLAR GÜNEYE DOĞRU İNİYOR AMA BİZ HALA EMNİYETTE DEĞİLİZ.

HERKESİ KURTARMALIYIM. VE ONLARA TUTUNACAKLARI BİR YER BULMALI...

...VE BU KORKUNÇ GÜÇ KAYNAĞINLA MÜCADELE ETMELİYİM...

YERYÜZÜ BİRBİRİNE GİRMEDEN RUDİ CLEMENT'İ ELE GEÇİRMELİ....

RUDİ DÜNYANIN NERESİNDE OLURSA OLSUN YAKALIYACAĞIM.

YEMİN EDİYORUM YAKALIYACAĞIM...

OKYANUSLARA DOĞRU HIZLA YOL ALIRKEN DENİZ YERÇEKİMİ YOKLUĞUNDAN ALT ÜST OLUYORDU...

BU ARADA TAİN'LE YAPTIKLARI SAVAŞTA KAPATILDIKLARI HAPİSANEDEN KURTULMAYA ÇALIŞANLAR VARDI...

UUUHH!..

BURDAN ÇIKMAM GEREK BİRAZ ŞANSIM VARSA ÖZGÜRÜM!

BENİDE KURTAR!

DOSTUM KEŞKE BENİMDE SENİN GİBİ GÜÇLERİM OLSAYDI...

YAŞAMIM DAHA KOLAY OLURDU...

SEN ÖYLE ZANNET STEELE! ARANİ VE VALANTİNA!

ARKADAŞLAR SİZİ ARAMADIĞIMIZ YER KALMADI HATTA ŞU YERLE BİR OLAN BİNANIN ENKAZININ ALTINDA BİLE ARADIK..

SİZLERİ BULAMADIK AMA BU GÜNLÜĞÜ BULDUK DOSTLAR...

TAİN ADLI BİR ADAMIN GÜNLÜĞÜ...

CELSİUS DİĞERLERİNE ÇARÇABUK TAİN'İN GÜNLÜĞÜNDEN ÖĞRENDİKLERİNİ ANLATIR. TAİN'İN YÜZYILLARDIR NESİLLER ARASINDA SÜRÜP GİDEN RUDİ CLEMENTE KARŞI DUYDUĞU NEFRETİ ANLATIR. FAKAT HİÇ BİRİ HAREKETE GEÇMEDEN DÜNYA YENİDEN SARSILMAYA BAŞLADI...

AMAN ALLAHIM DÜNYANIN SONU SANKİ!..

YERÇEKİMİ IŞINLARIYLA BUNU YAPAN TAİN OLMALI...

TÜM KENT TÜY GİBİ HAFİFLEDİ...

AMAN ALLAHIM PETER HEPİMİZ ÖLECEĞİZ!..

BU ARADA ÖZEL EKİPLER İNSANLARI KURTARMAK İÇİN ÜMİTSİZCE ÇIRPINIRKEN, BİNLERCE MİL UZAKTA ATLANTİĞİN ORTASINDA İKİ EZELİ DÜŞMAN HESAPLAŞMAK İÇİN BULUŞMUŞLARDI...

İKİ KUZEN YERÇEKİMİNİ YOK EDEN ENERJİYİ BİRBİRLERİ ÜSTÜNDE DENİYORLARDI... VE BÖYLECE OKYANUSLAR

YIRTILIYORDU...

YERLE GÖK BİRBİRİNE GİRİYORDU...

TANRILAR SAVAŞINI ANDIRAN BU MÜCADELEYE SÜPERGIRL TANIK OLUR...

NE OLDUĞUNU BİLMİYORUM? AMA ONLARI DURDURMAM GEREK!..

BAK KUZEN BİRİ VAR!..

KAVGAMIZA KİMSE KARIŞMAMALI KUZEN!

VE SÜPERGİRL'İN BİZİM İŞİMİZE BURNUNU SOKMASINI ÖNLEMEK İÇİN...

ONU ÖLDÜRELİM!

DEVAMI HAFTAYA...

10

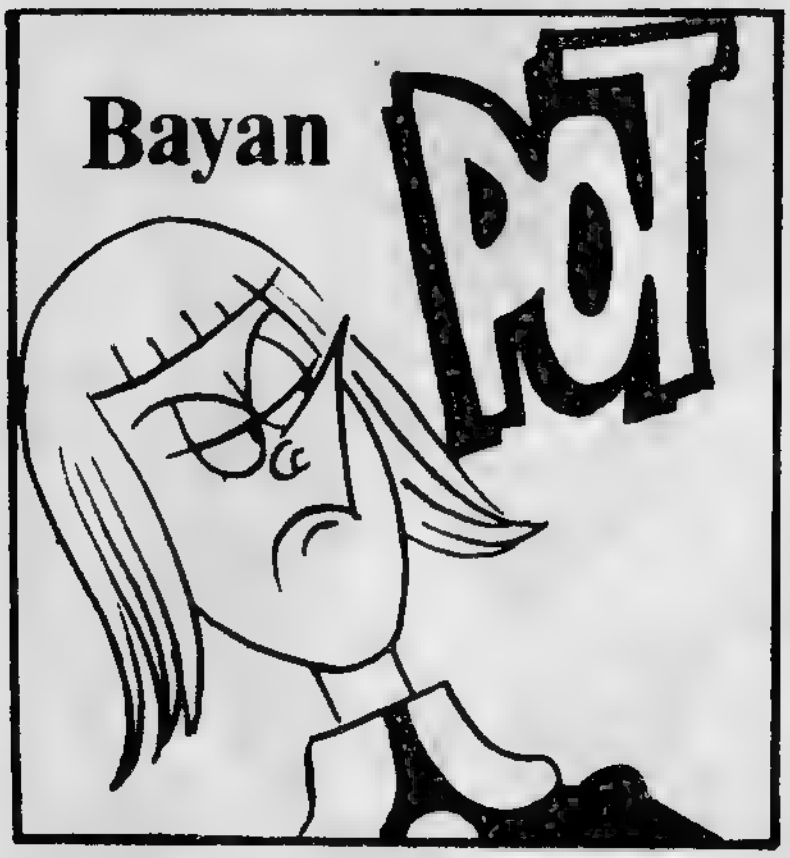
Bayan
POT

KARNIM ACIKTI... ŞURADAN KIZARMIŞ BALIK VE PATATES ALAYIM...
KIZARMIŞ BALIK

HIH! BU BALIKLAR TAZE DEGİL!
ÖYLE Mİ?

ALACAĞIM BALIĞIN TAZE OLMASINA DİKKAT EDERİM. ANLADIN MI?
ANLADIM.

BU İSTEDİĞİN KADAR TAZE Mİ UKALA!
OHH! BU KADAR DA DEMEDİK.

BUYRUN BAYAN! BALIĞINIZ HAZIR...
BİR SAATTİR BİR BALIK ALMAK İÇİN BEKLİYORUM.

HİİEEİK! NE CESARETLE BENİM BALIĞIMI OKUMADIĞIM GAZETEYE SARARSIN...

BALIĞIMIN İYİ BİR GAZETEYE SARILMASINI İSTERİM.

AMAN TANRIM. BU KIZ BAŞ BELÂSI..

AL BAKALIM! BUNA SAR.

BAŞIMDAN GİTMEN İÇİN HER ŞEYİ YAPARIM.

AZ SONRA..

NE CESARETLE. BENİM GAZETEMİ KOLTUĞUMUN ALTINDAN ALIRSIN,?

ŞİMDİ SANA YAPACAĞIMI BİLİRİM BEN...

GULP

AYY! İMDAT

ZAVALLI BALIK ÇIYI HER GELEN HAŞLIYOR GALİBA. DÜKKÂNDAN GELEN GÜRÜLTÜYE BAKSANIZA..

Sevgili Okurlarımız

Mektuplarınızı yayınlamaya devam ediyoruz. Bu haftaki mektubumuz Rize'den. Tüm Rizeli gençler adına yazan Mustafa Taşçı, bizi oldukça sert bir dille eleştirmiş. Bakın Sayın Mustafa Taşçı ne diyor.

Sayın Süperman Dergisi Yöneticileri, çıkarmış olduğu nuz Süperman dergisini biz gençler olarak çok beğendik. Fakat birtakım isteklerimiz var.

Sizden isteyeceğimiz hususlar şunlardır. Bu hususları yerine getirirseniz, hem babalarımız, hem de biz seviniriz ve dolayısıyla siz de memnun olursunuz. Belli olmaz bakarsınız dergiyi biz almadan babamız alır.

a) Derginin sayfalarını 5-10 mümkünse 15 tane daha fazlalaştırılması,
b) Eğlence sayfalarının azaltılması.
c) Derginin cildinin en kısa zamanda çıkarılması.

Başka bir sorun da armağanlardır. Bizim kentimizin nüfusunun az olduğu için mi nedir diğer dergilerden topladığımız kuponlardan hiçbirşey çıkmamıştır. Bu nedenle sizin derginizden vilayetimize bir armağan bekliyoruz. Armağanlar daha çok İzmir, Ankara ve İstanbul gibi büyük şehirlere çıkmakta. Sizden dileğimiz derginin çekilişini eşit şartlarda yapılmasıdır. Çünkü bizim gibi uzak yerlerde oturanlar çekilişe iştirak edemiyorlar.

Cilt konusunda bizi aydınlatmanızı rica ederiz.

Tüm Rizeli arkadaşlar adına
Mustafa Taşçı

İsteklerinizin kendiniz açısından çok doğru Sayın Mustafa Taşçı derginin sayfalarını fazlalaştırmamızı istiyorsunuz, fakat kağıt sorunu değil bizi birtakım büyük gazeteleri bile etkilemekte ve ek yayınlarını çıkaramamaktadırlar ve siz bizden dahafazla kağıt harcamamızı istiyorsunuz, bu olanaksız sadece içindeki serüvenleri fazlalaştıracağımızı müjdeleriz. Bunu da tabii eğlence sayfalarını kaldırarak yapacağız.

Cilt konusuna gelince bir çok okuyucumuz cilt istemektedir. Bunu da yeni yılın ilk aylarında çıkaracağımızı sizlere duyurmaktan mutluluk duyarız.

SÜPERMAN

KAHKAHA

* ANNESİNİN KIZI *

Balayı seyahatinden dönen genç kadın, annesiyle telefonla konuşuyordu. Annesi sordu:

– Seyahatiniz nasıl geçti kızım?

– Oh, fevkalâde güzel geçti anne.

– Kocan seni hâlâ seviyor mu?

– Hem de nasıl! Eğer günün birinde kendisini aldatacak olursam öldüreceğini söylüyor...

– Böyle önemsiz lâflar için endişelenme kızım. Baban da evlendiğimiz zaman bana aynı sözleri söylemişti ama, gördüğün gibi hâlâ yaşıyorum.

* TEDBİR ALMIŞ

Sokak kapısında karşılaştığı kocasının yüzüne baktı ve :

– Ne bu halin sevgilim? .. Halini hiç beğenmiyorum. Sağlığın beni çok üzüyor. Artık ne olursa olsun buna bir çare bulmalıyım. Kaç gündür düşündüm ve karar verdim. İçerde seni bir bay bekliyor, gir bakalım.

Adam :

– Ne o, doktor mu çağırdın yoksa?

– Yok canım, Sigortacıyı çağırdım.

*

Gerçek kahraman Güçlü dost!

SUPERMAN

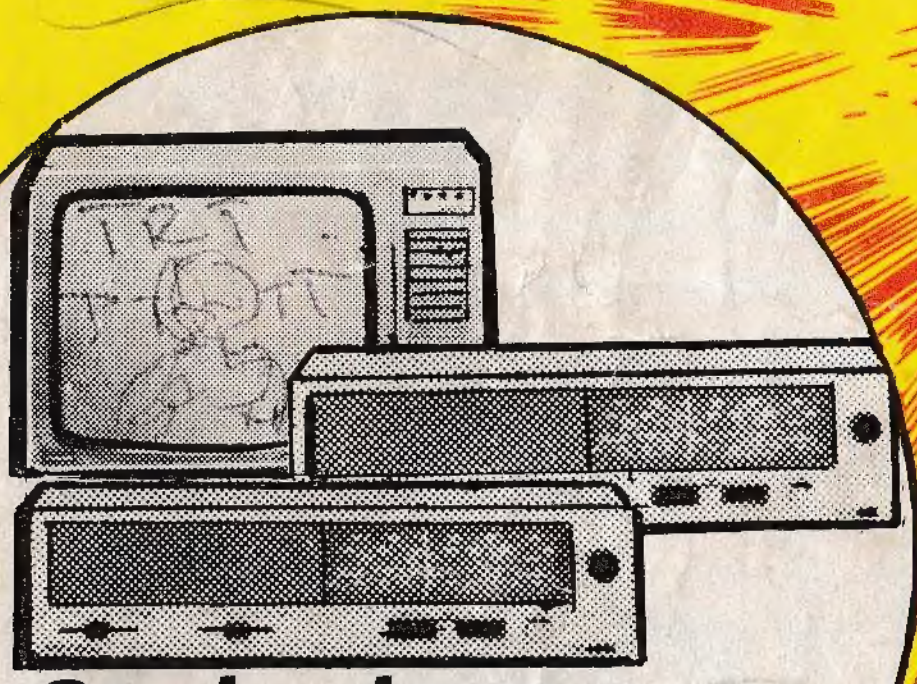

3 televizyon 10 radyo veriyor.

SUPERMAN Okuyucularına bedava üç televizyon, on radyo veriyor. İlk çekilişte, 1'den 12'ye kadar yayınlayacağımız kuponları biriktirip "SUPERMAN dergisi Başmüsahip sok. Talas Han No.101 Cağaloğlu-İstanbul„ adresine yollayın. Televizyonlar, radyolar ve sürpriz armağanlar kazanın.